**UNIVERSITÄTSKLINIK
FÜR FRAUENHEILKUNDE UND
GEBURTSHILFE DER PMU**
Vorstand: Univ.-Prof. Dr. Thorsten Fischer

UNIKLINIKUM
SALZBURG
LANDESKRANKENHAUS

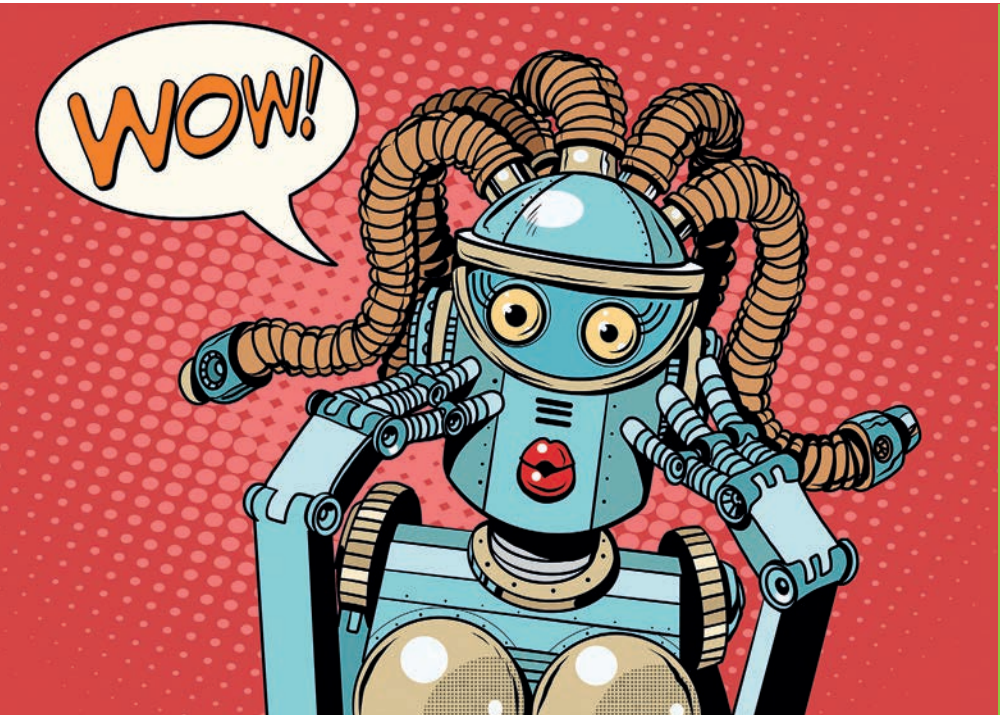

EINLADUNG

11. JAHRESKONGRESS
HYBRIDKONGRESS (PRÄSENZ + ONLINE)
DER UNIVERSITÄTSFRAUENKLINIK SALZBURG UND FRAUENKLINIK DER LANDESKLINIK HALLEIN

FREITAG, 4. NOVEMBER 2022 | 14.00–20.00 UHR

Kavalierhaus Klessheim, A-5071 Wals-Siezenheim, Klessheim 2

SEHR GEEHRTE FRAU KOLLEGIN,
SEHR GEEHRTER HERR KOLLEGE,

die Teams der Frauenkliniken Salzburg und Hallein möchte Sie auch in 2022 wieder ganz besonders herzlich zu unserem

11. Jahreskongress der Universitätsfrauenklinik Salzburg und Frauenklinik der Landesklinik Hallein

in die Mozartstadt einladen.

Auch wenn unerwartete gesellschaftspolitische Ereignisse wie Pandemie, Russlands Krieg gegen die Ukraine, Energieversorgung, Klimawandel und Inflation im letzten Jahr für uns alle im Vordergrund standen, so haben wir zum Glück wieder die Möglichkeit uns zu beruflicher Fortbildung und persönlichem Gespräch zu treffen, wofür wir dankbar sind. Nach dem positiven Feedback im letzten Jahr, werden wir unseren Kongress auch dieses Jahr wieder als Hybrid-Meeting, in Präsenz und Online, abhalten.

Unser Kongressprogramm soll die Breite unseres Faches abbilden und für KlinikerInnen wie auch Niedergelassene gleichermaßen von hohem klinischem Wert sein. Neben wissenschaftlich hervorragenden ReferentInnen des deutschsprachigen Raumes ist es uns zum Abschluss eine besondere Freude, dass wir mit **Dr. Clemens Verenkotte,** langjähriger Studioleiter des ARD-Studios Wien/Südosteuropa, einen Historiker, Journalisten und Hörfunk-Korrespondenten für einen Vortrag gewinnen konnten, der uns aus österreichischer Sicht die aktuelle globale Polykrise erklärt und einordnet.

Im besonderen Ambiente vom Kavalierhaus Schloss Klessheim haben wir wieder Zeit, uns im direkten Gespräch über die neuesten Trends der Frauenheilkunde auszutauschen und über Innovationen in der Industrieausstellung zu informieren. Meine Teams und ich schätzen besonders die persönliche Begegnung mit Ihnen!

Wir freuen uns wieder auf Ihren Besuch in Salzburg und heißen Sie herzlichst Willkommen!

Univ. Prof. Dr. Thorsten Fischer
Primar und Vorstand der Universitätsfrauenklinik der PMU Salzburg
und Frauenklinik der Landesklinik Hallein
mit
1. OA Univ.-Prof. Dr. Roland Reitsamer, Salzburg
1. OA und Ltd. OA Priv.-Doz. Dr. Gerhard Bogner, Salzburg
1. OA Dr. Gottfried Trabitzsch, Standortleiter Hallein

Kongressleitung: Primar und Klinikvorstand Univ.-Prof. Dr. Thorsten Fischer | **Kongresssekretär:** Prof. Dr. Volker R. Jacobs MBA, Geschäftsführender Oberarzt | Titelbild: Shutterstock

PROGRAMM

14.00–14.30 Uhr	**Meet & Greet-Mittagsbuffet im Wintergarten** (mit Besuch der Industrieausstellung)
14.30–14.45 Uhr	**Begrüßung: Neues aus den Frauenkliniken in Salzburg und Hallein** Prof. Dr. Thorsten Fischer, Salzburg und Hallein
	Vorsitz: Priv.-Doz. Dr. Gerhard Bogner
14.45–15.30 Uhr	**Gynäkologische Endokrinologie: Diabetes in der Schwangerschaft – ein Update 2022** (Priv.-Doz. Dr. Evelyn Huhn, Hamburg)
15.30–16.15 Uhr	**Onkologie: Chancen und Grenzen der Roboter-Chirurgie in der Gynäkologie einschliesslich der gynäkologischen Onkologie** (Prof. Dr. Rainer Kimmig, Essen)
16.15–16.45 Uhr	**Grosse Pause** (Kaffee & Kuchen mit Besuch der Industrieausstellung)
	Vorsitz: Dr. Claudius Fazelnia
16.45–17.30 Uhr	**Onkologie: Hormontherapie bei (gynäko-)onkologischen Patientinnen** (Prof. Dr. Michael Ludwig, Hamburg)
17.30–17.55 Uhr	**Geburtshilfe: Aktuelle Leitlinien und Empfehlungen in der Kritik: Österreich bezieht Stellung** (Prof. Dr. Thorsten Fischer, Salzburg)
17.55–18.15 Uhr	**Sexualmedizin: Betreuung von Transgender** (Dr. Katharina Winkler-Crepaz, Salzburg)
18.15–18.30 Uhr	**Kleine Pause** (Kaffee & Getränke)
	Vorsitz: Prof. Dr. Thorsten Fischer
18.30–19.15 Uhr	**Schwangerschaft: Management bei hypertensiven Schwangerschaftserkrankungen** (Prof. Dr. Ralf Dechend, Berlin)
19.15–20.00 Uhr	**Hot Topic: Österreichs Antworten (auch für das Gesundheitssystem) in Zeiten von Krieg und Krisen – zeigt sich jetzt, wer wir sind?** (Dr. Clemens Verenkotte, Wien)
20.00 Uhr	**Abschlussdiskussion der Vorträge und Resümee** Prof. Dr. Thorsten Fischer, Salzburg und Hallein
20.00–22.00 Uhr	**Ausklang im Wintergarten mit Buffet und Fachgesprächen**

ANMELDUNG

11. Jahreskongress der Universitätsfrauenklinik Salzburg und Frauenklinik der Landesklinik Hallein, Freitag, den 4. November 2022, von 14.00–20.00 Uhr, im Kavalierhaus von Schloss Klessheim in Salzburg

1. Ihre Anmeldung erfolgt ausschliesslich per Email an: **gynkongress@salk.at**
2. Sie erhalten per Email von uns eine kurze Anmeldungsbestätigung.
3. Anmeldeschluss ist Donnerstag, der 3. November 2022, um 12.00 Uhr.

Folgende Informationen zur Anmeldung werden von Ihnen benötigt:

1. **Name, Vorname, ggf. Titel**
2. **Anschrift: Ort, Straße**
3. **Art der Teilnahme: Präsenz oder Online?**
4. **ÖÄK-Nr. für Diplomfortbildungspunkte (DFPs)**
5. **Email für Übersendung des Links bei Online-Teilnahme**

Anmerkungen:

1. Für die Online-Übertragung müssen Sie nur den von uns übersandten Link zur Internet-Übertragung auf YouTube anklicken; es gibt kein Passwort.
2. Die Live-Übertragung im Internet startet *pünktlich um* 14.30 Uhr am *Kongresstag* und endet um 20.00 Uhr.
3. Alle Kongressvorträge werden nur live im Internet übertragen, d. h. in dem Moment, wo sie tatsächlich gehalten werden.
4. Aussschliesslich Live bedeutet, dass die Vorträge nicht zeitlich versetzt vorher oder nachher angesehen werden können; die Vorträge werden nicht von uns gespeichert, es gibt auch keine Kongress-Webseite dafür.
5. Sie erhalten bei einer Online-Anmeldung den Link zum Kongress zeitnah vor dem Kongressbeginn per Email von gynkongress@salk.at zugesandt. Bitte schauen Sie ggf. auch in Ihrem SPAM/Junk Mail Folder nach.
6. Für technische Zugangsfragen von Ihrem PC können wir leider nicht zur Verfügung stehen, Emails und Anrufe dazu während des Kongresses können ebenso nicht beantwortet werden.
7. Wenn Sie bei der Anmeldung Ihre Nummer bei der Österreichischen Ärztekammer (ÖÄK-Nr.) angeben, werden Ihre Diplomfortbildungspunkte (DFPs) nach dem Kongress automatisch von uns gebucht. Dort können Sie bei Bedarf auch Ihre Teilnahmebescheinigung ausdrucken.
8. Nur wenn Sie keine ÖÄK-Nr. angeben oder haben, wird Ihnen nach dem Kongress eine Teilnahmebescheinigung von uns per Email zugeschickt.

LAGE UND ERREICHBARKEIT

Sie erreichen das Kavalierhaus bequem über die Klessheimer Allee oder über die A1 Autobahnabfahrt „Klessheim“. Parkplätze vor dem Haus sind ausreichend vorhanden!

Empfohlene Eingabe ins Navigationssystem: Klessheim 2, 5071 Wals oder Europastraße oder Gewerbehofstraße (gegenüber Kavalierhaus-Einfahrt).

Die gute Anbindung an das öffentliche Verkehrsnetz ist besonders erwähnenswert:

- O-Bus „Bahnhof – Klessheim“ Linie 1
- S-BAHN „Bahnhof – Europark/ Klessheim“.

Telefonische Erreichbarkeit im Kavalierhaus unter +43 (0)662-8508770

kavalierhaus
RAUM FÜR HERZLICHKEIT

Wir danken allen Ausstellern und Sponsoren.

Pfizer · Baby Smile fotografie · Pharma Mar · GSK · Roche · GE Healthcare · Medtronic · Gedeon Richter · MSD · AstraZeneca

REFERENTEN UND VORSITZENDE

- **BOGNER, Priv.-Doz. Dr. Gerhard, MSc,** Ltd. + 1. Oberarzt, UK für Frauenheilkunde und Geburtshilfe der Paracelsus Medizinische Universität (PMU), Müllner Hauptstraße 48, A-5020 Salzburg
- **DECHEND, Prof. Dr. Ralf,** Experimental and Clinical Research Center (ECRC), Max-Delbrueck Center for Molecular Medicine, Charitè Campus Buch und HELIOS Klinikum Berlin Buch, Lindenberger Weg 80, D-13125 Berlin
- **FAZELNIA, Dr. Claudius,** Ltd. Oberarzt, Geburtshilfe, UK für Frauenheilkunde und Geburtshilfe der Paracelsus Medizinische Universität (PMU), Müllner Hauptstr. 48, A-5020 Salzburg
- **FISCHER, Univ.-Prof. Dr. Thorsten,** Primar und Vorstand der UK für Frauenheilkunde und Geburtshilfe der Paracelsus Medizinische Universität (PMU), Müllner Hauptstr. 48, A-5020 Salzburg und Primar der Gynäkologie und Geburtshilfe der Landesklinik Hallein, Bürgermeisterstraße 34, A-5400 Hallein
- **HUHN, Priv.-Doz. Dr. Evelyn,** Oberärztin, Spezielle Geburtshilfe und Perinatalmedizin, Zentrum für Geburtshilfe, Kinder- und Jugendmedizin, Klinik und Poliklinik für Geburtshilfe und Pränatalmedizin, Universitätsklinikum Hamburg-Eppendorf (UKE), Martinistraße 52, D-20246 Hamburg
- **KIMMIG, Prof. Dr. Rainer,** Direktor der Klinik für Frauenheilkunde und Geburtshilfe, Universitätsklinikum Essen, Hufelandstraße 55, D-45147 Essen
- **LUDWIG, Prof. Dr. Michael,** Mönckebergstraße 10, D-20095 Hamburg
- **VERENKOTTE, Dr. Clemens,** Studioleiter, ARD-Studio Wien/Südosteuropa, Hanselmayergasse 14, A-1130 Wien
- **WINKLER-CREPAZ, Dr. Katharina,** Endokrinologie, UK für Frauenheilkunde und Geburtshilfe der Paracelsus Medizinische Universität (PMU), Müllner Hauptstr. 48, A-5020 Salzburg

ANMELDUNG:

Nur per Email an **gynkongress@salk.at** (siehe Seite 4)

ZERTIFIZIERUNG

Die Veranstaltung ist bei der Salzburger Landesärztekammer mit 6 Fortbildungspunkten (DFPs) angemeldet.

KEINE TAGUNGSGEBÜHR

COVID-PRÄVENTION:

Bitte um Einhaltung der ggf. dann gültigen gesetzlichen Regelungen!

Bitte Vormerken: Termin für den 12. Jahreskongress 2023 ist der 20. Oktober 2023!

SALK

Gemeinnützige Salzburger Landeskliniken Betriebsges. m. b. H.
Universitätsklinikum der Paracelsus Medizinischen Privatuniversität
LKH Salzburg | Universitätsklinik Gynäkologie | A-5020 Salzburg | Müllner Hauptstraße 48
Telefon: +43 (0) 57255-24801 | www.salk.at

Stand: 10/22 | 2922.22.COL